

Índice de Confiança do Consumidor

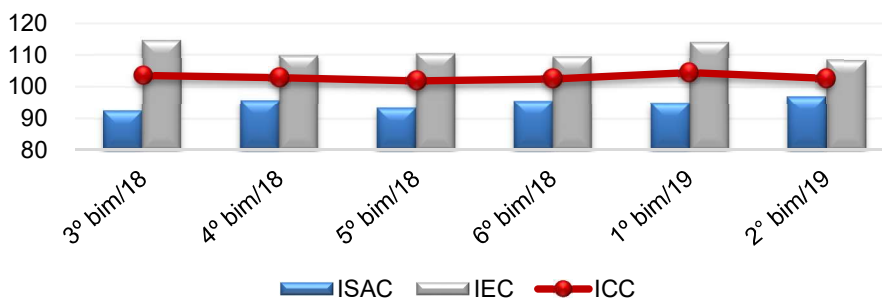

Fonte: Pesquisa com consumidores de Cuiabá (MT).
Elaboração: Núcleo de Pesquisas Econômicas e Socioambientais / NuPES-FE-UFMT.

Admissões, desligamentos e saldo mensal do emprego formal do setor de Comércio Varejista Ampliado de Cuiabá (MT)

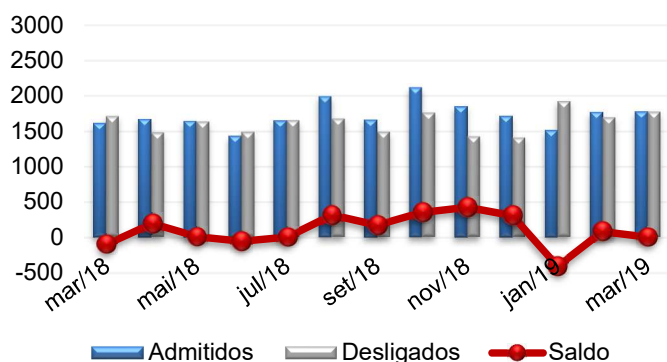

Fonte: CAGED - ME.
Elaboração: Núcleo de Pesquisas Econômicas e Socioambientais / NuPES-FE-UFMT.
Notas: (1) Não inclui as declarações fora de prazo. (2) Data de extração dos dados: 24/04/2019.

Admissões, desligamentos e saldo mensal do emprego formal do setor de Serviços de Cuiabá (MT)

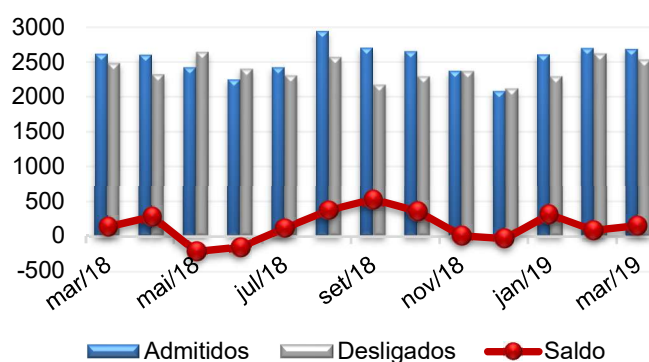

Fonte: CAGED - ME.
Elaboração: Núcleo de Pesquisas Econômicas e Socioambientais / NuPES-FE-UFMT.

Índice de Receita Nominal de Serviços Total e por Segmento Econômico - Base Fixa

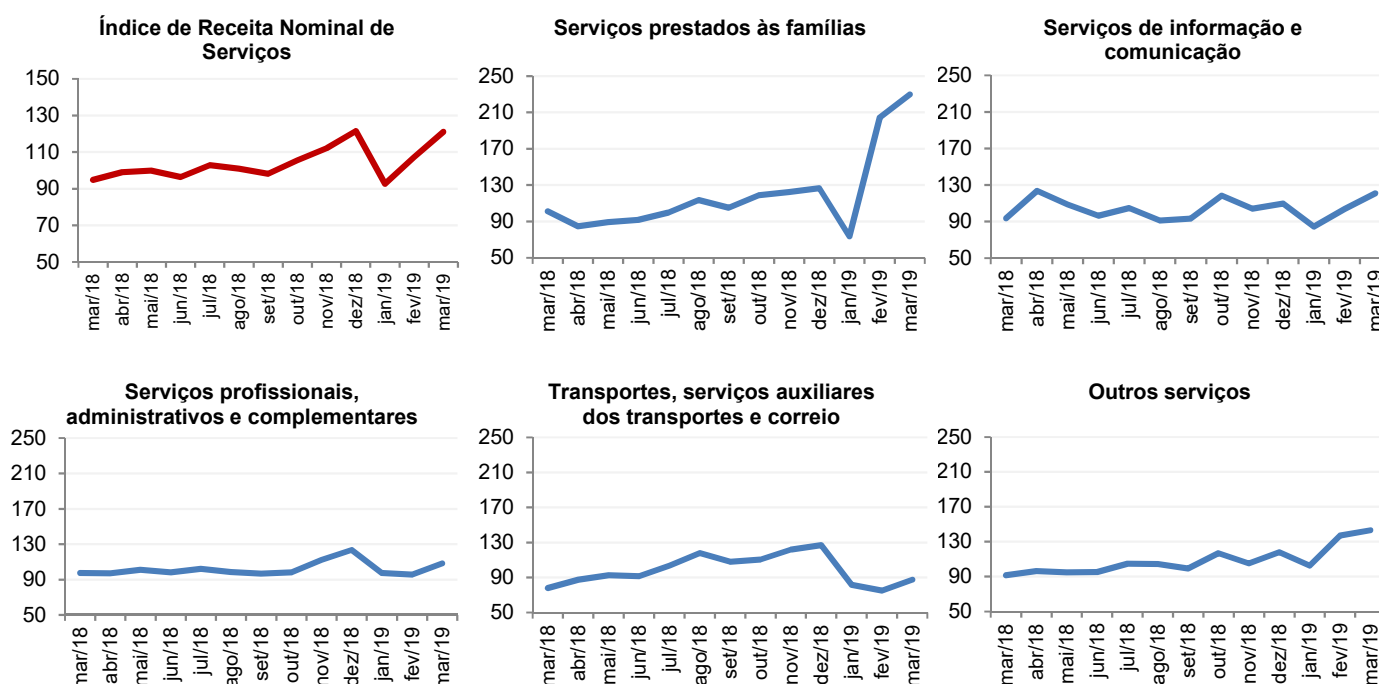

Fonte: Secretaria Municipal de Fazenda de Cuiabá (SMF-Cuiabá).
Elaboração: Núcleo de Pesquisas Econômicas e Socioambientais / NuPES-FE-UFMT.

Índices de Intenção de Consumo (IIC)

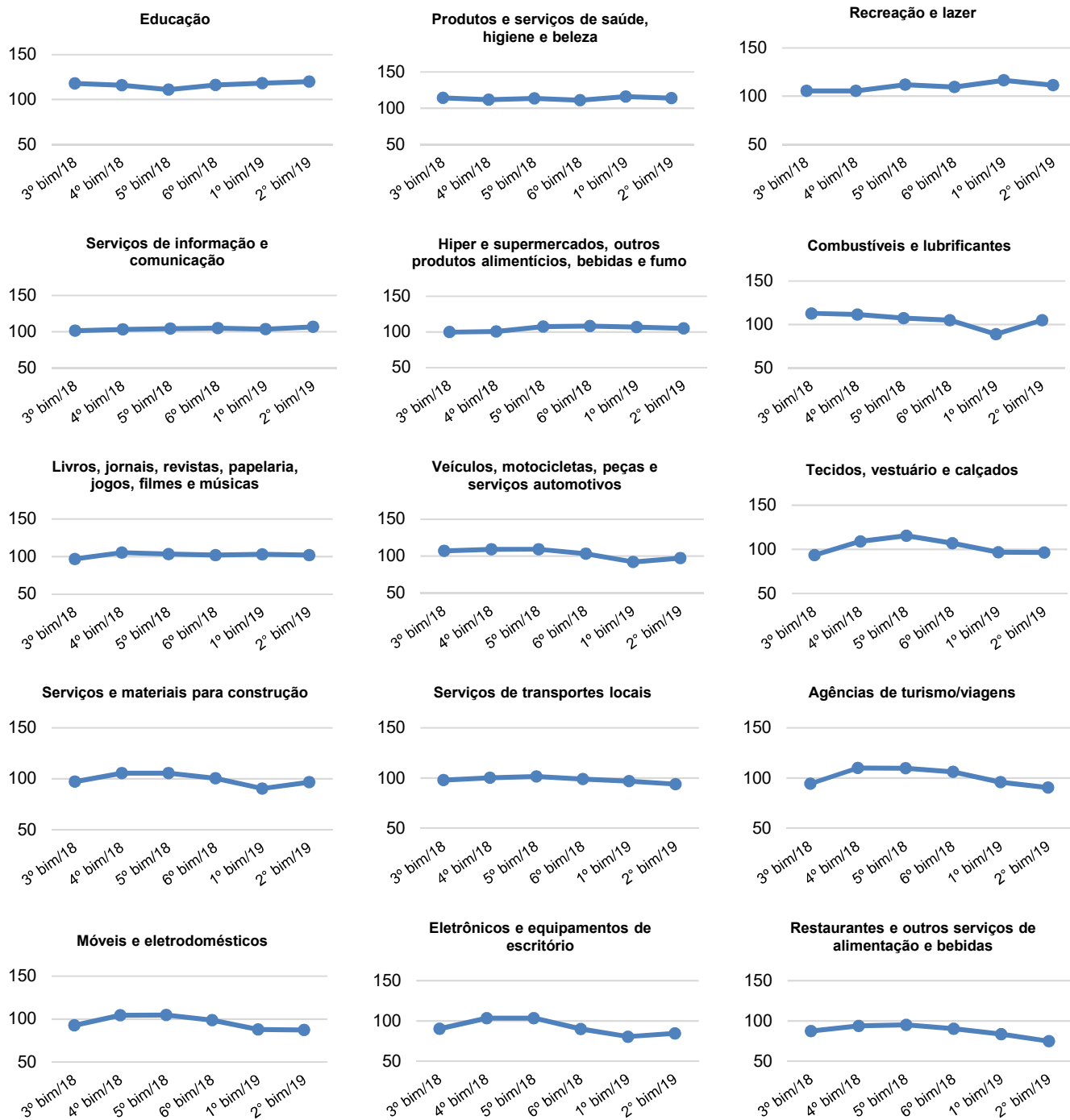

Fonte: Pesquisa com consumidores de Cuiabá (MT).
Elaboração: Núcleo de Pesquisas Econômicas e Socioambientais / NuPES-FE-UFMT.

Nota: O Boletim Empresarial é elaborado pelo Núcleo de Pesquisas Econômicas e Socioambientais da Faculdade de Economia da Universidade Federal de Mato Grosso (NuPES/FE/UFMT) em parceria com a Câmara de Dirigentes Lojistas de Cuiabá-MT (CDL-Cuiabá). Para os indicadores ICC e IIC, bem como para a pesquisa complementar sobre expectativas em relação aos novos governos, foram entrevistadas 439 pessoas, no município de Cuiabá, entre 03 e 23 de abril de 2019. O Boletim e outras informações do projeto estão disponíveis no link: <http://www1.ufmt.br/ufmt/un/secao/13591/nupes>